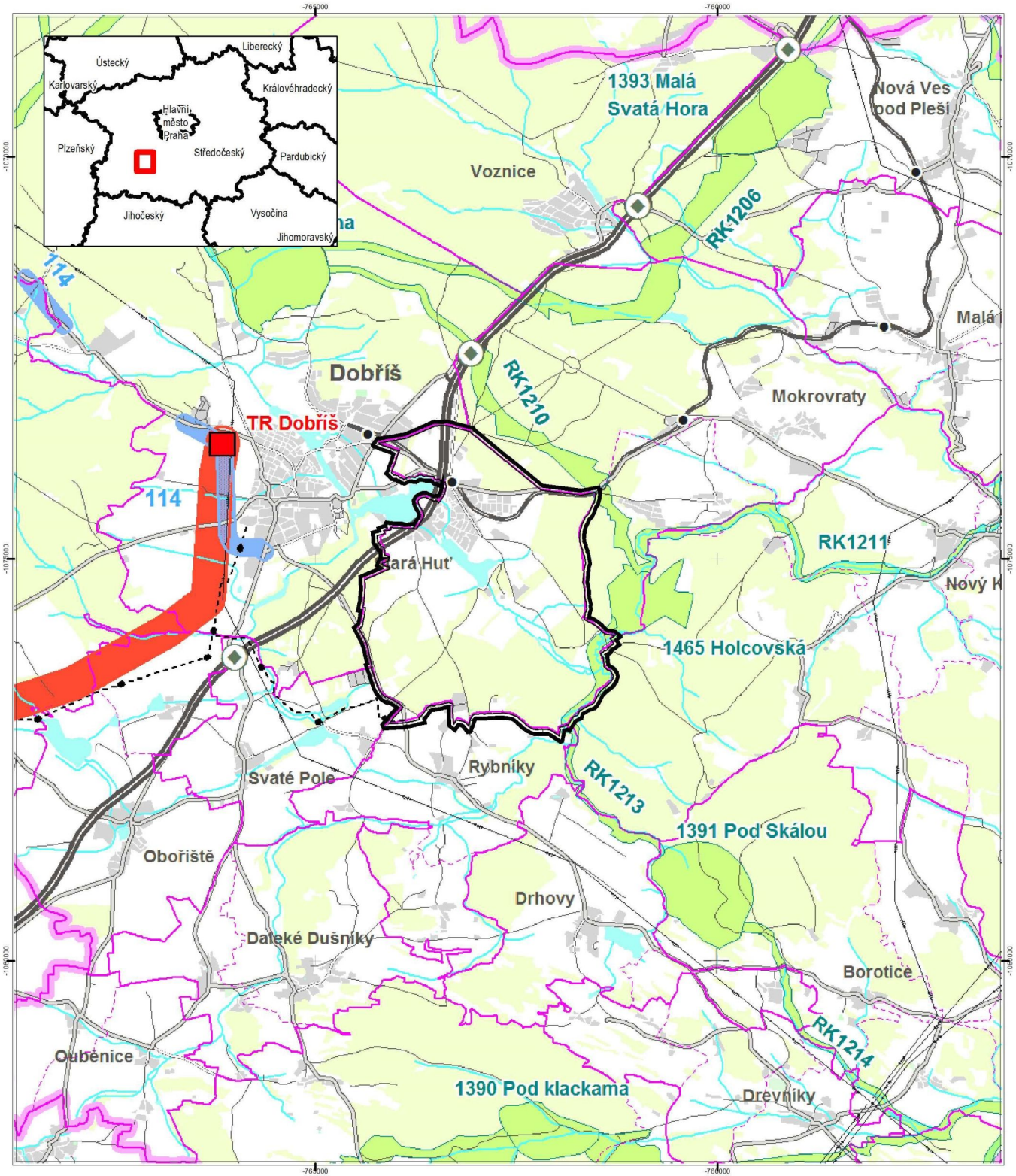

Legenda podkladu

(ZÚR Středočeského kraje - výkres I.2 Plochy a koridory nadmístního významu)

NÁVRHOVÁ ČÁST

návrh | *územní rezerva*

DOPRAVA

- silnice
- aglomerační okruh (zvýrazněn)
- mimoúrovňové křižovatky nově navržené
- mimoúrovňové křižovatky navržené k rekonstrukci
- železnice
- letiště

TECHNICKÁ INFRASTRUKTURA

- elektrické vedení ZVN a VVN
- rozvodny
- plynovody VVTL a VTL
- regulační stanice
- dálkovody
- vodovody
- vodojemy
- protipovodňová opatření
- lokality pro akumulaci povrchových vod

Poznámka :
Zkapacitnění stávajících koridorů je ve výkresu znázorněno poloviční šířkou než koridory stejného typu v nových trasách.

ÚZEMNÍ SYSTÉM EKOLOGICKÉ STABILITY

- nadregionální biocentra a biokoridory
- regionální biocentra a biokoridory

INFORMATIVNÍ ČÁST

ZÁKLADNÍ INFORMACE O ÚZEMÍ

- hranice kraje
- hranice správního obvodu ORP
- hranice správního obvodu POÚ
- hranice obce
- hranice katastru
- dálnice a rychlostní silnice
- ostatní silnice
- mimoúrovňové křižovatky
- železniční tratě tranzitní a celostátní
- železniční tratě regionální
- elektrické vedení 400 kV
- elektrické vedení 220 kV
- elektrické vedení 110 kV
- plynovody VVTL
- plynovody VTL
- dálkovody

Upozornění :
Uvedená legenda platí pro řešené území.
Informace zobrazené mimo řešené území jsou orientační a slouží pouze pro ilustraci souvislostí.

ZÁZNAM O ÚČINNOSTI

správní orgán, který ÚP vydal	Zastupitelstvo obce Stará Huť	razítko:
datum nabytí účinnosti ÚP	19. srpna 2015	
oprávněná úřední osoba pořizovatele	Ing. Markéta Malá referent - územní plánování Městský úřad Dobříš, Odbor výstavby	podpis:

0 500 1 000 2 000 3 000 4 000 5 000 m

souřadnicový systém S-JTSK

Projektant: Ing. arch. Milan Salaba Štefánikova 52 150 00 Praha 5 Ve spolupráci s ateliérem U-24, s.r.o. Perucká 11a 120 00 Praha 2 Ing. Štěpán Vizina	Pořizovatel: Městský úřad Dobříš Odbor výstavby Mírové náměstí 119 263 01 Dobříš Odpovědná osoba: Ing. Markéta Malá	Objednatel: Obec Stará Huť Karla Čapka 430 262 02 Stará Huť Určený zastupitel: Petr Dragoun, starosta
Projektanti profese: Ing. arch. Milan Salaba, Ing. Štěpán Vizina		
Zakázka: **ÚZEMNÍ PLÁN STARÁ HUŤ**	Datum: 06-2015	S Z V J
Etapa: -	Formát: A3	Číslo výkresu: **5**
Název výkresu: **VÝKRES ŠIRŠÍCH VZTAHŮ**	Měřítko: 1:50000	